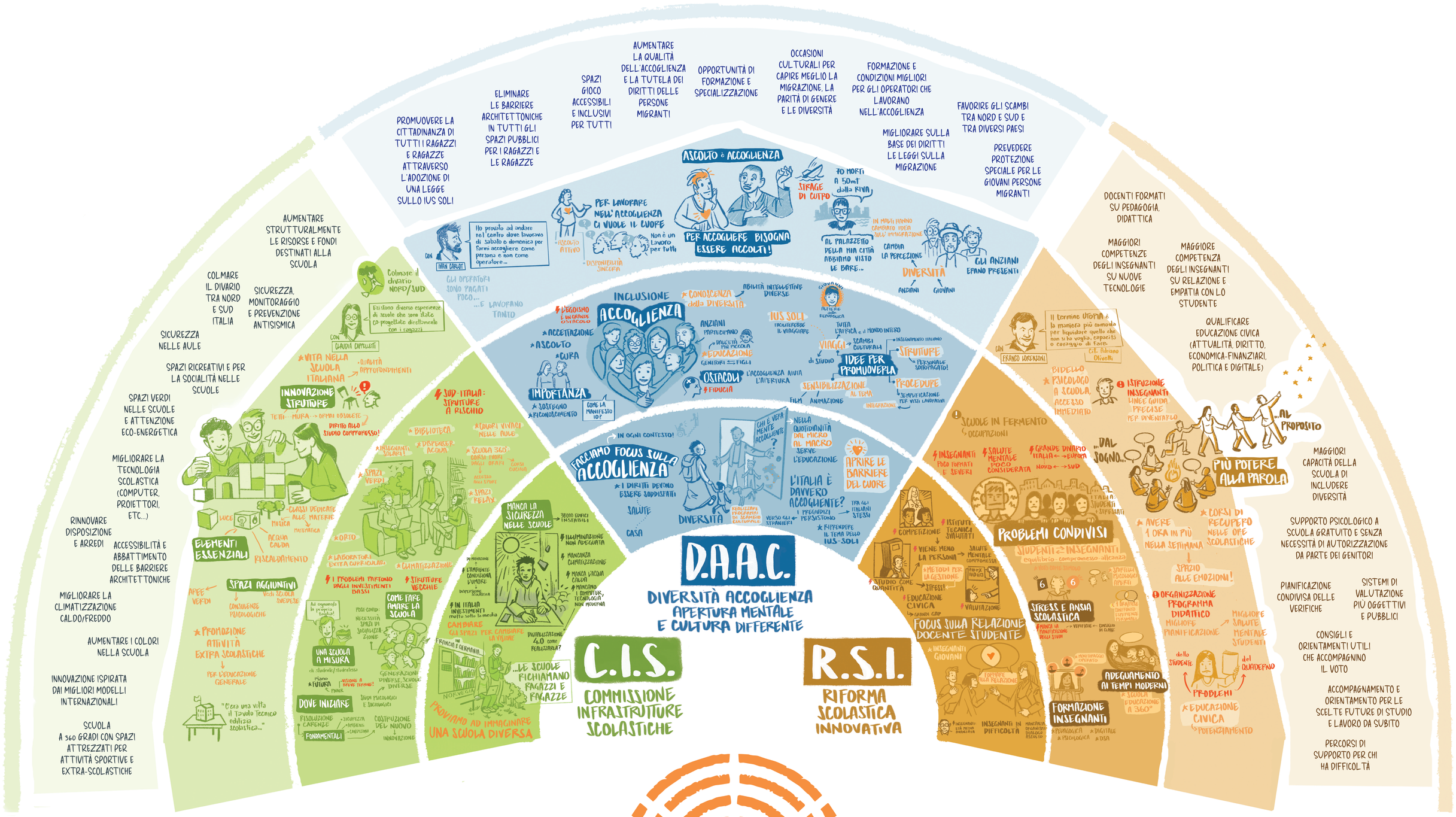

AGIA Autorità garante per l'infanzia e l'adolescenza

CONSIGLIO NAZIONALE delle RAGAZZE e dei RAGAZZI

in collaborazione con

DEFENCE FOR CHILDREN INTERNATIONAL ITALIA

Primo Ciclo Consultivo: febbraio - luglio 2024

Graphic recording di Rocco Lombardi, www.scribing.it